

BATIMENT C

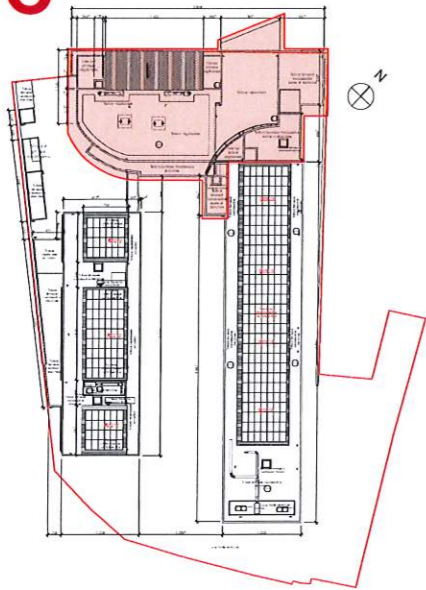

PLANS DE REPERAGE

ATELIER D'ARCHITECTURE BERTHELOT MOCKA CELESTINE																	
COMMUNE DE BASSE-TERRE																	
NOUVEL HOTEL DE POLICE DE BASSE-TERRE																	
MAITRE D'OUVRAGE  ETAT - MINISTERE DE L'INTERIEUR MONSIEUR LE PREFET DE LA REGION GUADELOUPE Palais d'Orléans 97100 POINTE-A-PITRE T : 05 90 91 53 83 Email : ac.gu@guadeloupe.gouv.fr	CONDUCTEUR D'OPERATION (GROUPEMENT ANO) ARCHILES CONCEPT 200 - Résidence Terrace de la Loge 97110 POINTE-A-PITRE T : 05 90 91 53 83 Email : ac.gu@guadeloupe.gouv.fr MENIGHETTI 18 Faubourg Alexandre ISSAC 97110 POINTE-A-PITRE Email : pierre.menighetti@menighetti.fr MENGHETTI PARIS Centre d'Affaires Actalis 48 rue Henri Becquerel BP 2303 97110 POINTE-A-PITRE Email : pierre.menighetti@menighetti.fr																
MAITRISE D'OEUVRE ARCHITECTES A&M&C SARL Immeuble Odysse - 1 ^{er} étage porte 2 ZAC de Cora - 97110 PETIT-BOURG T : 05 90 95 85 34 Email : aamc@guadeloupe.gouv.fr BET STRUCTURE ET SECOND OEUVRE BETC Immeuble Raphaël - 1 ^{er} et 2 ^{ème} étages ZAC de Houabourg - 2 ^{ème} de Jany - 97122 BAE-MAHAULT T : 05 90 38 06 28 Email : betc@guadeloupe.gouv.fr BET FLUIDES et HOE E.I. Ingénierie 7 Immeuble Gérard - 2 ^{ème} La Lézarde 97232 LE LAVENET T : 05 90 51 78 58 Email : eie@guadeloupe.gouv.fr BET ACOUSTIQUE SIGMA ACOUSTIQUE Service 12 300 SALLES LA SOURCE T : 05 65 62 78 92 Email : sigma.acoustique@orange.fr	BUREAU DE CONTROLE SOCOTEC Centre Commercial La Rocade Grand Camp Nord 97142 LES ABYMES T : 05 90 48 12 70 Email : g.ashley@socotec.com COORDINATEUR SPS SOCOTEC Centre Commercial La Rocade Grand Camp Nord 97142 LES ABYMES T : 05 90 48 12 70 Email : g.ashley@socotec.com																
<table border="1"> <thead> <tr> <th>DATE</th> <th>NOM DU PLAN</th> <th>PHASE</th> <th>ECH.</th> <th>N° PLAN</th> </tr> </thead> <tbody> <tr> <td>10/05/2020</td> <td>FACADES BATIMENT C</td> <td>PERMIS DE CONSTRUIRE</td> <td>1:100</td> <td>PC5-4</td> </tr> </tbody> </table>	DATE	NOM DU PLAN	PHASE	ECH.	N° PLAN	10/05/2020	FACADES BATIMENT C	PERMIS DE CONSTRUIRE	1:100	PC5-4	<table border="1"> <thead> <tr> <th>DATES</th> <th>END.</th> <th>MODIFICATIONS</th> </tr> </thead> <tbody> <tr> <td> </td> <td> </td> <td> </td> </tr> </tbody> </table>	DATES	END.	MODIFICATIONS			
DATE	NOM DU PLAN	PHASE	ECH.	N° PLAN													
10/05/2020	FACADES BATIMENT C	PERMIS DE CONSTRUIRE	1:100	PC5-4													
DATES	END.	MODIFICATIONS															

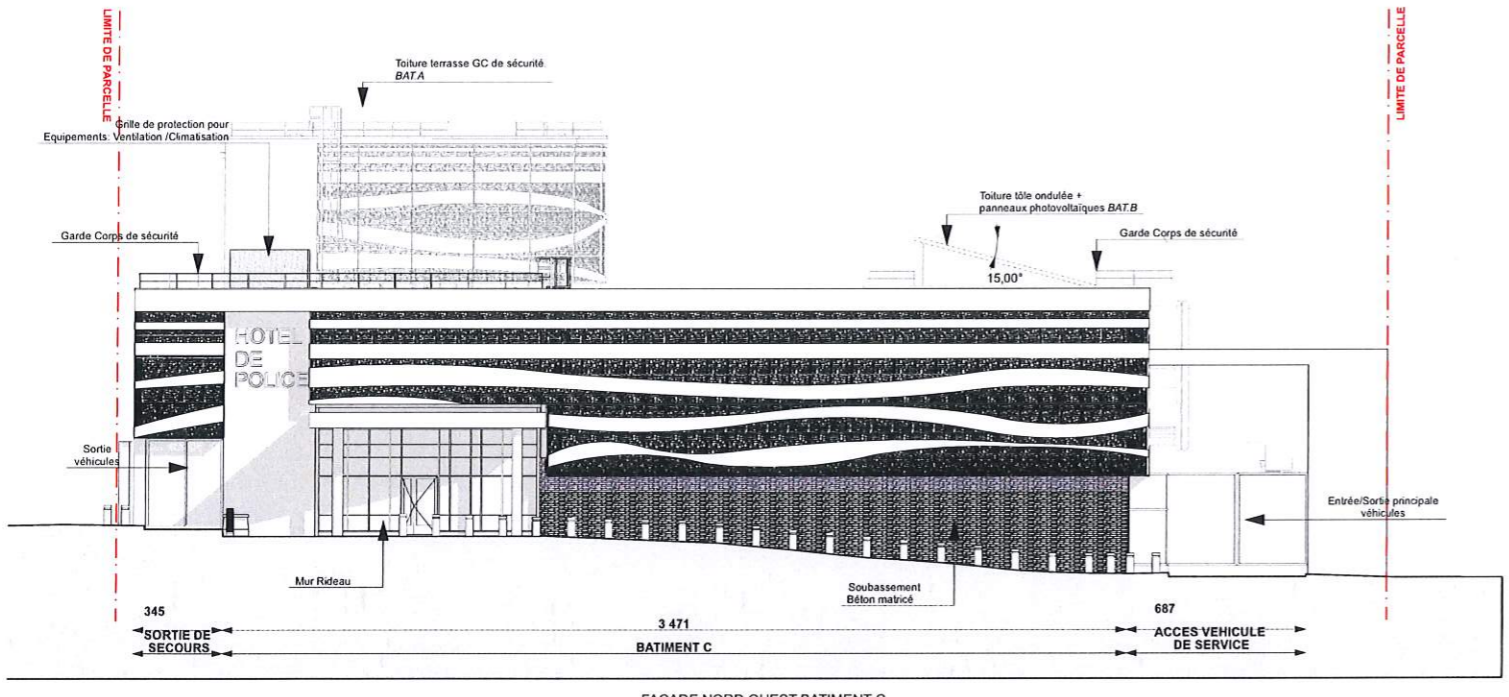

FACADE NORD OUEST BATIMENT C

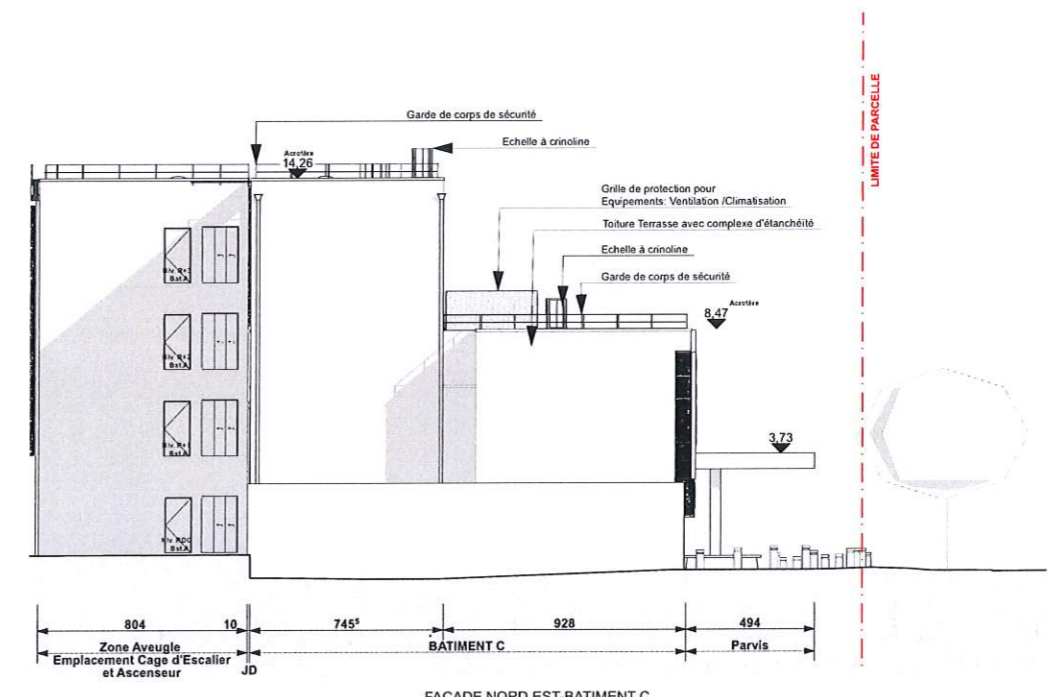

FACADE NORD EST-BATIMENT C

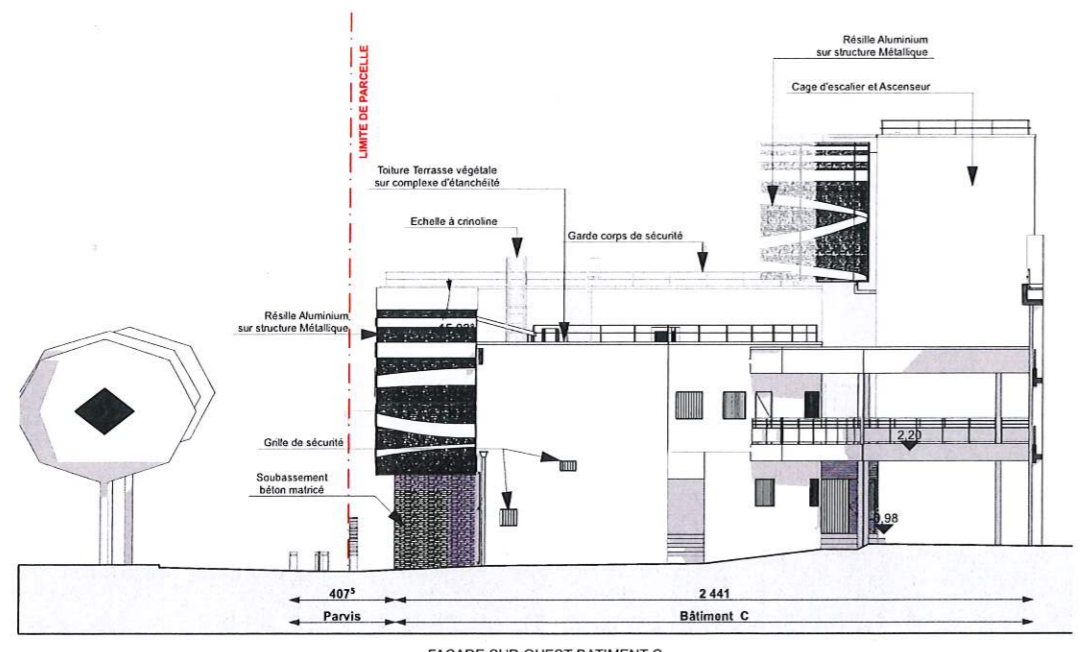

FACADE SUD OUEST-BATIMENT C

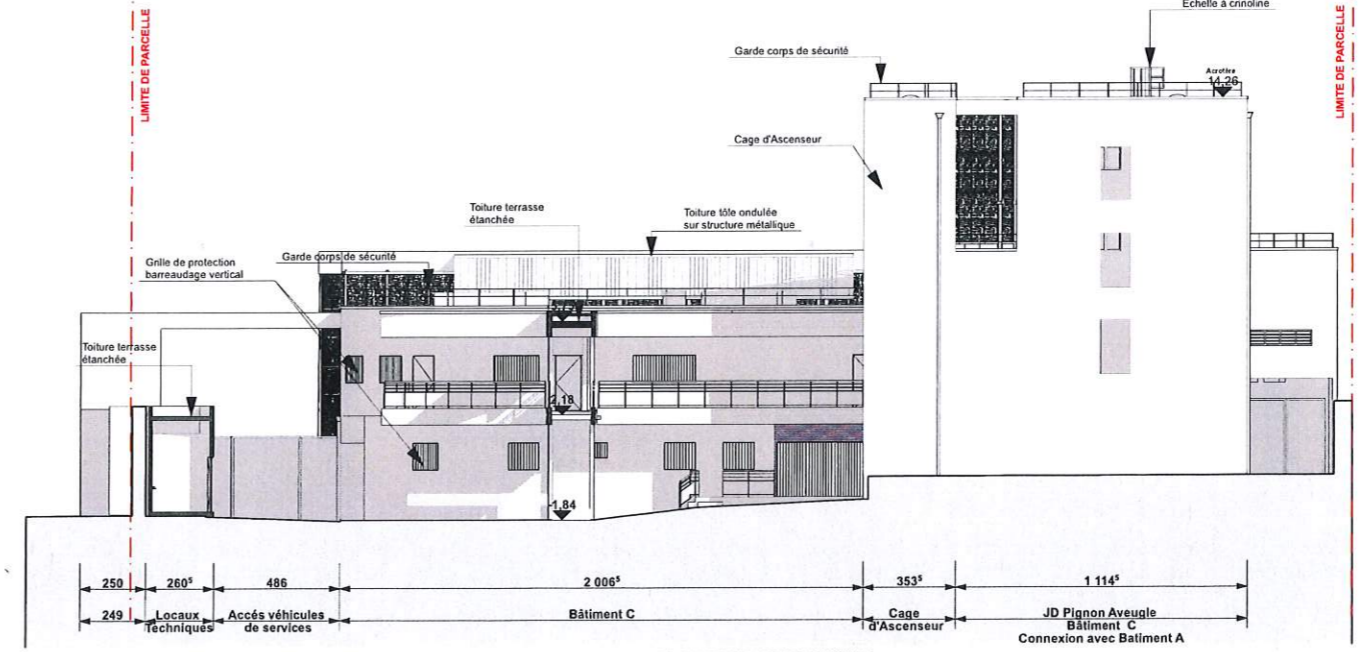

FACADE SUD-EST BATIMENT C